



## Processo Seletivo Fellowship em Oncologia Ortopédica 2024-2025.

### INTRODUÇÃO

A Liga Paranaense de Combate ao Câncer/LPCC, mantenedora do Hospital Erasto Gaertner/HEG torna público o edital do processo seletivo para o curso Fellowship Microcirurgia e Cirurgia Plástica Reparadora em Oncologia para no ano letivo de 2025, realizado por intermédio do Centro de Projetos de Ensino e Pesquisa/CEPEP.

O Curso de **Fellowship em Oncologia Ortopédica**. Constitui modalidade de ensino, caracterizado por treinamento em serviço, com carga horária de 40 horas semanais e duração de 1 (um) ano.

Este curso destina-se a qualificar profissionais de nível superior da área da saúde, inseridos no âmbito hospitalar, sob a orientação de profissional de reconhecida qualificação ética e profissional.

O Curso ofertado não está abrangido pela normativa do Conselho Nacional de Educação Superior e por esse motivo dispensam autorização e reconhecimento pelo Ministério da Educação – MEC.

O Aprovado não receberá auxílio financeiro da Liga Paranaense de Combate ao Câncer para frequentar o Curso.

### INFORMAÇÕES GERAIS

A seleção dos candidatos será realizada em 2 (duas) fases, sendo que na 1ª fase será realizada a prova teórica e na 2ª fase será realizada entrevista e avaliação de *Currículo Lattes*. As fases do processo seletivo serão realizadas nas dependências do Hospital Erasto Gaertner em Curitiba, PR.

Área	Pré-requisito	Vagas	Duração	Regime Semanal
Fellowship em Microcirurgia e Cirurgia Plástica Reparadora em Oncologia	<ul style="list-style-type: none"><li>• Graduados em Medicina</li><li>• Residência em Ortopedia e Traumatologia ou estar concluindo Residência Médica em Ortopedia e Traumatologia.</li></ul>	01	02 Anos	60 Horas

### INSCRIÇÃO

- 1) Preencher ficha de inscrição pelo link: [cepep.erastogaertner.com.br](http://cepep.erastogaertner.com.br)
- 2) Uma foto 3x4.
- 3) Cópias dos documentos pessoais e de atividades acadêmicas exigidos no cadastro de inscrição: RG, CPF, Registro no CRM-PR, comprovante de endereço (luz/água ou telefone).
- 4) Diploma de Graduação, Certificado/Declaração de Residência Médica em Cirurgia Plástica ou Título de especialista em Cirurgia Plástica.
- a) Para o candidato que se inscrever na condição de concluinte de residência médica em Ortopedia e Traumatologia deve apresentar uma declaração da COREME informando que irá concluir a residência até o primeiro dia do período letivo de ingresso no programa do Fellowship, por meio de documento oficial, expedido pelo regente do Curso de Residência.
- 5) Currículo lattes atualizado.

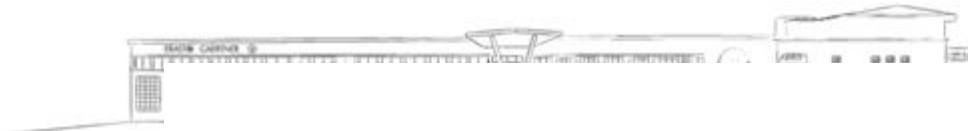

## MÉDICOS ESTRANGEIROS:

Documentos exigidos conforme Resolução CNRM nº 04, de 23 de outubro de 2007, e demais órgãos regulamentadores. §3º *No ato da matrícula*, o candidato que se inscreveu na condição de concluinte do curso medicina deverá comprovar a conclusão do curso médico por meio de documento oficial, expedido pela Coordenação do Curso, e o candidato brasileiro que fez curso de graduação em medicina no exterior ou médico estrangeiros deverá comprovar a revalidação do diploma por universidade pública, em ambos os casos, cópias e originais dos seguintes documentos:

- Cédula de identidade (RG); CPG (Ativo);
- Registro no Conselho regional de Medicina;
- Comprovante de quitação militar e obrigações eleitorais;
- Certificado de Proficiência em Língua Portuguesa para Estrangeiros, expedido por instituição oficial de ensino;
- Comprovante de realização do (s) pré-requisito (s). §4º Os casos omissos serão resolvidos a juízo da CNRM.

**a)** Para **programas de acesso direto** (assim considerados aqueles que não necessitam de residência médica prévia), o candidato deve entregar cópia da declaração de conclusão de graduação, com data de emissão atualizada e a data da colação de grau que, obrigatoriamente, deve ser anterior ao início das atividades nos programas de residência contemplados neste Processo Seletivo. Em caso de impossibilidade de obtenção da declaração de conclusão de graduação até a data da inscrição, deverá o candidato entregá-la, caso aprovado, na data da assinatura de contrato, sendo, de qualquer modo, documento obrigatório e imprescindível para efetivação da matrícula.

**b)** Para **programas com pré-requisito** o candidato deve entregar uma declaração em papel timbrado de que está cursando o último ano em programa credenciado pela CNRM, ou diploma de conclusão de residência médica da especialidade exigida.

**c)** O candidato deverá anexar cópia de todas as informações referidas no *Currículo Lattes*, incluindo produção científica (artigos completos publicados em periódicos, textos em jornais de notícias/revistas, resumos publicados em anais de congresso, artigos aceitos para publicação, apresentação de trabalhos em eventos científicos).

**d)** O *Currículo Lattes*, a veracidade, autenticidade e a legibilidade dos dados e comprovantes apresentados são de inteira responsabilidade do candidato.

## TAXA DE INSCRIÇÃO

A taxa de inscrição corresponde ao valor de R\$ 300,00 (trezentos reais) e pode ser pago por pela chave PIX: [ensino@erastogaertner.com.br](mailto:ensino@erastogaertner.com.br) em favor da Liga Paranaense de Combate ao Câncer/LPCC, e Cartão de Crédito.

## 1ª FASE PROVA TEÓRICA (CLASSIFICATÓRIA)

A 1ª fase do processo seletivo é classificatória e terá peso 7.0 (sete) na composição final da nota do candidato.

A prova escrita será de múltipla escolha, composta de **30 questões objetivas**, todas as questões terão quatro alternativas de respostas (a, b, c, d), sendo apenas uma alternativa correta, conforme bibliografia recomendada neste edital.

Não serão tolerados atrasos. É preciso que o candidato chegue ao local de provas com no mínimo 20 min. de antecedência. Será desclassificado do Processo Seletivo o candidato (a) que obtiver nota inferior a “5,0” na prova escrita.



## CONTEÚDO PARA ESTUDO

Conhecimento adquirido na residência médica de Ortopedia e Traumatologia.

### 2ª FASE (CLASSIFICATORIA) – PROVA: ANÁLISE E DEFESA DE CURRÍCULO

A 2ª fase do processo seletivo é classificatória e terá peso 3.0 (três) na composição final da nota do candidato. Nesta fase, será realizada análise e defesa de currículo conforme dia, horário e local apresentado neste Edital (Calendário). O candidato selecionado para a 2ª fase deverá se apresentar no local de realização da prova com 30 minutos de antecedência, considerando o horário oficial de Brasília.

A análise de currículo será realizada com base no currículo lattes cadastrado na plataforma lattes e informado pelo candidato no ato da inscrição. O candidato deve estar preparado para apresentar documentos comprobatórios no momento da entrevista. A não veracidade de informações contidas no currículo lattes o candidato será desclassificado.

ITEM	DESCRIÇÃO DO DOCUMENTO	PONTUAÇÃO	Nº MÁXIMO DE DOCUMENTOS	TOTAL DE PONTOS
1	Estágio Extracurricular em especialidades cirúrgicas	0,25 pontos por estágio com duração mínima de 144 horas	2	0,5
2	Estágio no Hospital Erasto Gaertner, para <b>acadêmicos concursados</b>	Declaração de no mínimo 250 horas = 0,5 ponto Certificado de no mínimo 500 horas = 1,0 ponto	1	1,0
3	Participação em Ligas Acadêmicas de cirurgia	0,25 pontos por ano de participação	2	0,5
4	Monitorias em especialidades cirúrgicas	0,25 ponto por 6 meses de monitoria	2	0,5
5	Participação em Congresso Científico de cirurgia plástica	0,1 pontos por evento	5	0,5
6	Participação em eventos científicos de cirurgia plástica	0,05 por evento, com duração mínima de 12 horas	10	0,5
7	Apresentação oral em evento científico de cirurgia plástica	0,1 pontos por trabalho apresentado	5	0,5
9	Publicações de artigos científicos completos em periódicos com indexação internacional (MEDLINE, PUBMED, LILACS, SCIELO)	0,25 pontos por artigo publicado	10	2,5
10	Publicações de artigos científicos completos em periódicos sem indexação internacional (MEDLINE, PUBMED, LILACS, SCIELO)	0,1 pontos por artigo publicado	10	1,0
11	Línguas Estrangeiras	Inglês avançado completo = 0,5 Inglês intermediário = 0,25 Outras línguas = 0,25 cada (nível intermediário ou avançado. Nível básico não será considerado)	3	1,0
12	Pós-graduação em curso (mestrado/doutorado)	Pós-graduação em curso 0,5 Pós-graduação finalizada 1,0	1	1,0
13	Premiação de Trabalho na área médica	0,1 pontos por trabalho premiado	5	0,5



## NOTA:

Serão aceitos apenas estágios com no mínimo 144 horas.

Estágios extracurriculares realizados no Hospital Erasto Gaertner serão computados no item 2, não podendo ser incluídos no item 1.

Por estágio extracurricular, entende-se aquele não previsto, não vinculado à grade curricular do curso de graduação.

Estágios optativos ou eletivos assim considerados aqueles que estão incluídos na grade curricular da graduação, mesmo que realizados em outro hospital ou clínica, não serão computados.

Nenhum dos itens aceitará atividade fracionada ou incompleta.

Trabalhos científicos apresentados poderão ser validados somente uma vez na categoria publicação: ou na categoria oral ou na categoria pôster, independentemente de ter sido apresentado em mais de um evento e em modalidades diferentes.

## CURSOS OFERTADO, DURAÇÃO E CARGA HORÁRIA

Período	Horário e data	Local
Inscrições	Abertas as Inscrições do dia 07/11/24 a 05/12/24 às 23h59min.	<a href="https://cepep.inscricoes.erastogaertner.com.br/">https://cepep.inscricoes.erastogaertner.com.br/</a>
Prova Teórica	09/12/2024 das 09h00 às 12h00	Rua Dr. Ovande do Amaral, 201, Jardim das Américas, Curitiba/PR. Sala de Estudos, Hospital Erasto Gaertner.
Análise de Currículo Lattes e Entrevista	09/12/2024 às 14h00	Sala de estudos – Hospital Erasto Gaertner
Divulgação dos candidatos aprovados	18/12/2024	<a href="https://cepep.erastogaertner.com.br/ensino/">https://cepep.erastogaertner.com.br/ensino/</a>
Convocação dos candidatos aprovados	19/12/2024	Através do E-mail cadastrado

## RESULTADO DO PROCESSO SELETIVO E CLASSIFICAÇÃO

A pontuação referente ao resultado será realizada pela soma dos pontos obtidos na 1ª fase (eliminatória) e na 2ª fase (classificatória).

O preenchimento das vagas obedecerá rigorosamente à classificação obtida pelos candidatos no processo seletivo, levando-se em conta os critérios de desempate.

O resultado da 1ª e da 2ª fase será divulgado no site: [www.erastogaertner.com.br](http://www.erastogaertner.com.br)

Não serão fornecidos resultados por telefone.

Será considerado apto à matrícula o candidato aprovado no processo seletivo que se encontra dentro do número de vaga oferecida neste edital.

Os candidatos aprovados, fora do número de vagas ofertadas serão considerados suplentes, podendo ser convocados em caso de desistência dos candidatos previamente convocados (conforme o número de vagas oferecidas por cada área profissional), respeitando-se o período de 30 (trinta) dias após o início dos cursos.

Critérios de desempate

Em caso de igualdade na nota final, para fins de classificação, o desempate se fará da seguinte forma:  
1º Maior nota na prova escrita.

2º Maior nota na entrevista e defesa de currículo.

3º Maior nota na análise de currículo.



## CONVOCAÇÃO DOS CANDIDATOS APROVADOS

Os candidatos aprovados no resultado do processo seletivo receberão notificação de aprovação no endereço eletrônico (email pessoal e email alternativo, informados no momento da inscrição) no **dia 19 de dezembro de 2024**.

## DOCUMENTOS OBRIGATÓRIOS PARA ASSINATURA DE CONTRATO

Cópias de todos os documentos pessoais e de atividades acadêmicas e no cadastro de inscrição: RG, CPF Registro no CRM-PR, Comprovante de endereço, Diploma de graduação, Título de especialista em Cirurgia Plástica pela Sociedade Brasileira de Cirurgia Plástica ou Residência concluída em Serviço reconhecido pela Sociedade Brasileira de Cirurgia Plástica.

- 1 foto 3x4;
- Fotocópia da carteira de vacinação atualizada: hepatite B e dupla (tétano e difteria);
- Fotocópia da comprovação de grupo sanguíneo;
- Fotocópia de documento contendo nº PIS/PASEP;
- Fotocópia de comprovante de conta corrente bancária

## ASSINATURA DO CONTRATO

Os candidatos classificados e convocados obedecendo-se ao nº de vagas deverão assinar o contrato no **dia 09 ou 10 de janeiro de 2025** Através da plataforma de assinatura digital DOCUSIGN.

## INÍCIO DAS ATIVIDADES

**01 de março de 2025**. Os candidatos deverão comparecer na semana de ambientação aos novos especializando, sendo esse treinamento de presença obrigatória.

## DISPOSIÇÕES FINAIS

Será desclassificado do processo seletivo e terá seu registro cancelado, em qualquer época, mesmo após a realização da matrícula, o candidato classificado, aprovado e/ou convocado que tenha fornecido dados ou documentos de forma ilícita e será comunicado imediatamente órgãos competentes.

Os casos omissos neste Edital serão resolvidos pela Coordenação/Preceptoria do curso junto ao Centro de Projetos de Ensino e Pesquisa/CEPEP.

## REFERÊNCIA BIBLIOGRÁFICA

Campbell todos os volumes na integra.

Curitiba, 06 de novembro de 2024.

**LIGA PARANAENSE DE COMBATE AO CÂNCER/LPCC**  
**HOSPITAL ERASTO GAERTNER/HEG**  
**CENTRO DE PROJETOS DE ENSINO E PESQUISA/CEPEP**  
Secretaria Acadêmica do CEPEP

Rua: Dr. Ovande do Amaral, 201 - Jardim das Américas - CEP: 81520-060 - Curitiba – PR  
E-mail: [ensino@erastogaertner.com.br](mailto:ensino@erastogaertner.com.br) Homepage: [www.erastogaertner.com.br](http://www.erastogaertner.com.br)